

石見エリア公式ガイドブック
2021 春夏号

石見の景品が当たる!
読者クイズ
プレゼント
詳しくは裏面を見てね♪

い わ み

石見たび。

IWAMI area official guide book 2021 spring & summer IWAMI TABI.

これまで、
これからも。

なつかしの国、
石見

Sea and Sky

World Heritage

The Sanbe-Azukihara Buried Forest Museum

Exp. 2021.10.17

Onsen

Japan Heritage

なつかしの国
石見

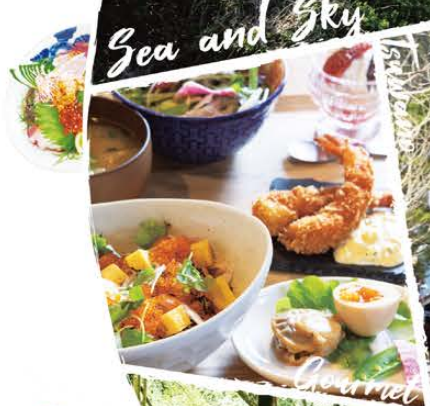

石見たび。

■ 目次	2
■ 日本遺産で巡る石見	2-12
石見の火山が伝える悠久の歴史 ～「縄文の森」「銀の山」と出逢える旅へ～	2-4
荒波を越えた男たちの夢が紡いだ異空間 ～北前船寄港地・船主集落～	5
中世日本の傑作 益田を味わう ～地方の時代に輝き再び～	6-7
津和野今昔 ～百景図を歩く～	8-9
神々や鬼たちが躍動する神話の世界 ～石見地域で伝承される神楽～	10-12
■ 石見の温泉	13-15
■ 石見の春夏アクティビティ	16-17
■ 石見銀山遺跡とその文化的景観	18-19
■ 石見のグルメ	20-22
■ 石見の神楽めし	23
■ モデルコース	24-25
■ 石見の道の駅	26
■ 石見トラベルインフォメーション	27
■ 石見おでかけMAP	28-29
■ 石見を旅した方のクチコミ	30
■ PR(しまねインフラツーリズム in 石見)	31

※本誌掲載の情報は、2021年2月末時点のものです。掲載している施設・店舗の営業状況、イベントの開催日程等については事前に確認の上お出かけください。

日本遺産で巡る石見

Touring the Iwami with reference to Japan heritage

2020年度認定

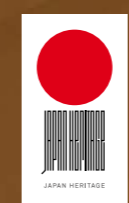

石見の火山が伝える悠久の歴史 「縄文の森」「銀の山」と出逢える旅へ

大田市

「日本遺産 (Japan Heritage)」とは、地域の歴史的
魅力や特色を通じて我が国の文化・伝統を語る
ストーリーを「日本遺産 (Japan Heritage)」とし
て文化庁が認定するもので、2015年から始
まった制度です。石見エリアには第1回の
2015年度に認定を受けた「津和野今昔」百
景図を歩く」をはじめ、5件の日本遺産に認
定されたストーリーがあります。「日本遺産
(Japan Heritage)」を通じて、石見の新たな魅
力を発見してみてください。

国立公園三瓶山
出雲神話に「佐比賣山(さひひめ
やま)」として登場する三瓶山
火山の噴火で生まれた美しい
姿は「石見地方のシンボルで
す。季節ごとにダイナミック
な景色と美しい山の自然に感
れることができます。登山、温
泉、キャンプなどアクティビ
ティを楽しみ方はあなた次第。

読者のクチコミ
5歳の子供や普段登山をしない
私でも登れ、頂上の景色もとて
も綺麗でおススメです。
山口県 30代 女性

大田市三瓶町 MAP P28 G-2



四千年の時を超えて
眠りから覚めた森の巨木群

さんべ縄文の森ミュージアム (三瓶小豆原埋没林公園)

昭和58年(1983)、三瓶山の麓で2本の巨木が発見され、
その後の調査で地下に太古の森林が埋もれていることがわ
かりました。埋没年代は、およそ4000年前。スギなどの
立木約30本、大きなもので径2.5m、高さ12.5mもありま
す。三瓶山の火山活動によって噴出した火山灰が巨木の森を
埋めたことで当時の姿を今に残すことになりました。地底
の森は神秘の世界。火山がもたらした奇跡の森がここにあ
ります。

MAP P28 G-2

大田市三瓶町多根口58-2
TEL 0854-86-9500
9:00～17:00(最終入場16:30)
火曜(祝日の場合閉館、翌平日が休館日)、
3月・12月第1月曜日から金曜日までの5日間、
年末年始(12月28日から1月1日)
大人300円、小中高生100円

読者のクチコミ
三瓶小豆原埋没林は全国でも
見ない非常に貴重なものです。
感動もの、必見です。
鳥取県 50代 男性

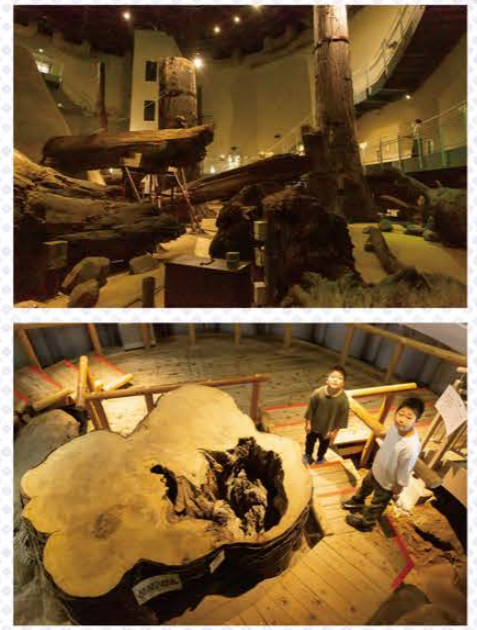

島根県でただひとつの活火山「三瓶山」
をはじめ、三つの時代の火山が大田市
の歴史・文化には根差しています。火山
はこの地に豊かな鉱物資源をもたらし、
とりわけ石見銀山は世界に名をとどろかせ
た存在です。現在見る事ができる国立公園三
瓶山の風景も火山ならではの、四千年前の噴火で
は、原始の森を現代に伝える奇跡を演出しました。
今も火山の歴史が息づく石見の国おだ。火山の
恵みと悠久の歴史を感じる旅路です。



毎分30000リットルの
豊富な湧出量も火山の恵み

さんべおんせん 三瓶温泉

豊富な湧出量を活か
した源泉かけ流しの
温泉です。全国でも
数少ない含鉄泉で、
空気に触れることで
茶褐色に。国民宿舎
さんべ荘では岩檜
酒樽、代官風呂など
いろいろな種類の露
天風呂が楽しめます。
開放的な三瓶の
自然を感じながら、
ほかほかの保温保
湿効果を楽しみま
せんか。

国民宿舎 さんべ荘 MAP P28 G-2

大田市三瓶町志学2072-1 TEL0854-83-2011
日帰り入浴10:30～20:00(21:00閉館) 不定休
日帰り入浴:大人600円、小学生400円、3歳以上200円
※繁忙期時間変更あり

こちらも見どころ



見て・触れて・感じて学ぶ
三瓶の大自然と神秘



さんべしぜんかん 島根県立三瓶自然館サヒメル MAP P28 G-2

三瓶山の成り立ち、生息する動植物など、三瓶山や島根の自然を学
べる施設。さまざまな仕掛けが興味を引く展示室、プラネタリウム
は子どもから大人まで楽しめます。美しい星空の下、定期的に天体
観察会も行われています。

大田市三瓶町多根1121-8 TEL 0854-86-0500
9:30～17:00
火曜(祝日の場合は翌日休、夏休み期間中7月15日から8月31日は無休)
入館料:大人400円、小中高生200円※企画展開催時は料金が異なります。
天体観察会:大人300円、小中高生100円



MAP P28 E-3
浜田市外ノ浦町 TEL 0855-24-1085((一社)浜田市観光協会)

外ノ浦の町並み
外ノ浦は、北前船の西廻り航路の風待ち港、瀬戸内方面への中継点として栄えた浜田藩最大の貿易港でした。山に抱かれた湾内の町並みは、江戸時代から変わることなく、当時の面影を色濃く残しています。



日和山方角石
北前船の船乗りたちが、風向きや潮の流れを確認し、出発の時を決めるために使っていた「日和山方角石」。石のある日和山からは、深く入り込む湾の姿や船乗りたちが活躍した日本海を眺望することができます。



自唐鐘浦至長浜浦海岸絵図
廻船問屋米屋(楯ヶ瀬家)で使用されていたと考えられる色彩絵図で、現在の浜田市国分町唐鐘から浜田市長浜町あたりまでの海岸が描かれています。外ノ浦の港を中心に瀬戸内海や長浜の港での廻船の入津、出帆、停泊の様子、水深や漁業権の範囲も記された貴重な資料です。

2018年度追加認定

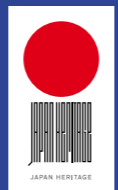

荒波を越えた男たちの夢が紡いだ異空間

北前船寄港地・船主集落

浜田市

江戸時代に北海道・東北・北陸と西日本を結んだ西廻り航路「北前船」。米などの輸送から発展し、船主が寄港地で仕入れた多種多様な商品を別の寄港地で販売する買積方式により莫大な利益を上げました。日本海や瀬戸内海に残る数多くの寄港地や船主集落は、今もその時代の繁栄を伝えています。当時の面影を残す町並みや、航路の決定に活用した方角石、船の客船帳など4点が、2017年に日本遺産認定された北前船にまつわるストーリーに追加認定されました。



諸国御客船帳
外ノ浦の廻船問屋米屋だった楯ヶ瀬家所蔵の客船帳は、近代に関する記載が多いことや、他の客船帳に比べ米に関する記述が多いのが特徴です。21帖綴と15帖綴があり、21帖のものは延享元年(1744)〜明治42年(1909)の間に6349艘の廻船の記載があります。



古来から崇敬されてきた文武両道・鎮魂・勝運の神

石見国一宮 物部神社
清々しい境内に建つ社殿は春日造では全国一の大さを誇る「石見国一宮」の神社。拝殿前にある勾玉の形をした手水石は「富金石」という砂金が含まれている大変珍しい石で造られており、中に埋め込まれている勾玉の形をした4つの石を触ると勝運や財運などの利益がいただけると言われていています。

MAP P28 F-2
大田市川合町川合1545
TEL 0854-82-0644



地下に広がる採石場は幻想的な石のアートとも

MAP P28 F-2
大田市温泉津町福光1107-1
TEL 0855-65-2998
(石見ものづくり工房)
☑【見学ツアー(要予約)】
9:00~16:00
(所要時間40分~60分)
☎年末年始

福光石の石切場
水に濡れると青緑色に変わる福光石。火山灰などが1500万年もの年月をかけて岩石になったものです。石は温泉浴場の床タイルなどに使われていて、約400年前から採石作業が続いています。地下の採石場はまるで幻想的な石のアートを見ているよう。



大きな樹木が石化 2千万年前の噴火の置き土産

MAP P28 F-1
大田市久手町波根西
TEL 0854-88-9950((一社) 大田市観光協会)

波根西の珪化木
波根西の海岸に横たわる、樹木が石化した「珪化木」。日本列島の形成過程で起きた火山噴火で埋没した樹木が長い年月をかけ石化、周囲の地層が浸食する中姿を保っています。国の天然記念物に指定されており、古代に思いを馳せて見たい景色です。

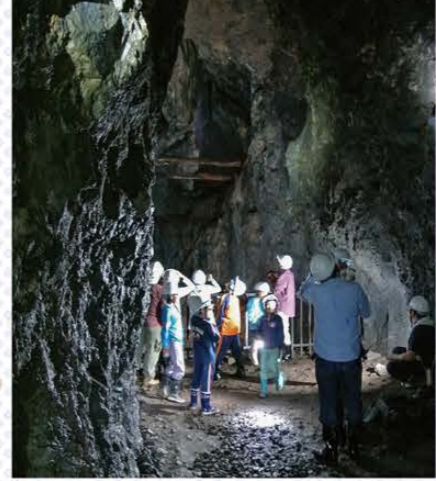

石見銀山遺跡
約150万年前、三瓶山の西側にある大江高山火山で噴火が起き、大きな銀鉱床が生まれました。それが16世紀に世界が注目した世界遺産「石見銀山」です。最盛期には世界の産銀量の約3分の1を占めた日本銀。そのかなりの部分が石見銀だったと伝えられています。

MAP P28 F-2
大田市大森町

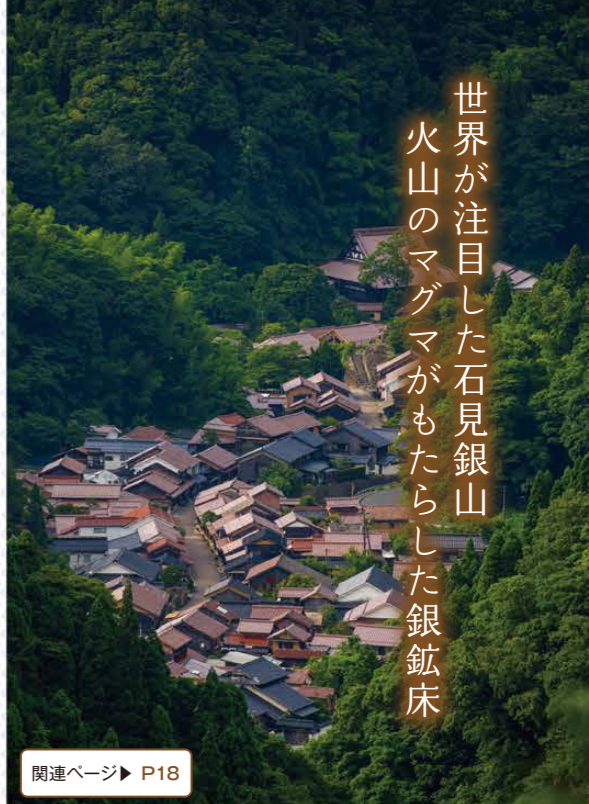

世界が注目した石見銀山 火山のマグマがもたらした銀鉱床

関連ページ▶ P18



白く美しい、歩くと音のなる砂浜

琴ヶ浜
全長約1.6km、美しい微小貝を含んだ「鳴砂」の浜として知られています。歩くとき「キュッキュ」と音の鳴る砂浜は、「日本の音風景100選」さらに「日本の渚百選」にも選ばれています。近くの「仁摩サンドミュージアム」では、鳴砂の紹介展示をしています。

MAP P28 F-2
大田市仁摩町馬路
TEL 0854-88-9950
(一社)大田市観光協会



形成は日本列島と同時期とも 大地の成り立ちを知る重要な証

MAP P28 F-1
大田市波根町 TEL 0854-88-9950((一社)大田市観光協会)

立神岩
日本列島と同時期(1500~2000万年前)に形成されたと推定されている、高さ約80mの立神岩。切り立つ海食崖の壁面には、白のしま模様の地層が複数に重なって露出しています。対面する立神島は高さ約40m。共に迫力の姿を見せています。



中世日本の傑作益田を味わう

— 地方の時代に輝き再び —

益田市



石見地方の西端にある益田市。中世には、その地理と資源を活かし、中国や朝鮮半島と日本海交易を盛んに行っていました。領主益田氏は、自ら交易に関与することも、優れた政治手腕によりこの地に平和をもたらした。東アジアの影響も受けて独特の文化を開花させました。その歴史を物語る城や町並み、港、景観、寺院や神社、庭園、絵画、仏像などが現代に受け継がれ、益田の文化の香り高い風土を築き上げています。益田を歩けば、今も中世日本の息遣いを感じられます。

時代を越えて姿を残す本堂と心で眺める雪舟庭園

萬福寺

寛安7年(1374)に益田氏11代兼見(かねみ)が創建。本堂はその時代以来、大きく姿をかえず益田の歴史を見守っています。その後15代兼堯(かねたか)が画聖雪舟を招き庭園を築かせました。その他にも多数の中世以来の文化財を所蔵しています。

読者のクチコミ
雪舟ゆかりの庭園のある萬福寺・医光寺はゆっくり時間をとって眺めてほしい。
広島県 60代 女性



益田市東町25-33 TEL 0856-22-0302 MAP P29 D-3
Y 拝観料：一般500円、高校生300円、小中学生無料

読者のクチコミ
益田市内の神社仏閣、素晴らしい庭園、灯籠の続く神社などを思い出します、いいところがたくさんあります。
島根県 70代 男性

雪舟作の庭園が残る中世の格式高い寺

医光寺

文明年間(1469~1486)、画聖雪舟が宗観寺住職として池泉鑑賞半回遊式の庭園を築いたとされ、その後17代宗兼(むねかね)によって医光寺として再興されました。春のしだれ桜、初夏のつつじ、夏の緑に秋の楓など、四季を通じて目を楽しませてくれます。



益田市染羽町4-29 TEL 0856-22-1668
Y 拝観料：一般500円、高校生300円、小中学生無料 MAP P29 D-3

雪舟が描いた15代益田家当主の姿

益田兼堯(かねたか)は益田の第15代当主。雪舟は兼堯に招かれて益田を訪れ、その肖像画を描きました。当時兼堯は50代後半、品格の高い容貌を正確にとらえ細部まで細かに描画されています。所蔵される雪舟の郷記念館では雪舟ゆかりの地の写真や屏風絵、益田市の歴史を展示しています。



益田市立雪舟の郷記念館所蔵
※公開展示期間に限りあり、詳しくは年間展示予定表をご確認ください。

雪舟ゆかりの郷記念館 MAP P29 D-3
益田市乙吉町1149 TEL 0856-24-0500
Y 9:00~17:00(受付は16:30まで)
休 火曜(休日を除く)、祝日の翌日(土・日・休日を除く)、年末年始(12月29日~1月3日)、展示替え期間
※詳しくはWebサイト開館日カレンダーをご覧ください
Y 一般300円、小中高生100円 ※企画展・特別展は変更の場合がございます 50台

門前の曲道は中世城下町の防衛の遺構

暁音寺

天文12年(1543)に創建され、慶長6年(1601)に益田氏の重臣の屋敷であった現在地に移転した。門横の鐘楼が特徴的な寺院。門前には益田城下の東西と南北の基準となる道が交わり、敵がまっすぐに攻めてこられない鍵曲が構造になっていました。現在も路面標示にその痕跡をとどめています。

益田市七尾町7-17 TEL 0856-22-3615 MAP P29 D-3



暁音寺前の鍵曲跡(画像は説明のため着色しています。)

石州口の戦いの本陣長州藩士の眠る寺

妙義寺

明徳5年(1394)、13代秀兼(ひでかね)が菩提寺とし、天正9年(1581)には19代藤兼(ふじかね)により再興した寺院。幕末の石州口の戦いでは、長州軍の本陣と野戦病院が置かれました。庭園は四季折々の花々を楽しむほか、裏山の萬歳山(ばんさいざん)には三十三カ所の霊場があり、毎年5月に霊場巡りの法要が開催されています。



益田市七尾町1-40 TEL 0856-22-3126 MAP P29 D-3

桃山時代の特色放つ社殿

染羽天石勝神社

そのあめいわかっじんじや神亀2年(725)創建と伝えられる神社で、もとは本殿右手の大岩が崇敬の対象であったと考えられており、天石勝命(あめのいわかつのみこと)をはじめとする神々を祀っています。本殿には桃山建築の特色がみられ、天正11年(1583)再建の本殿は国の重要文化財に指定されています。



益田市染羽町1-60 TEL 0856-22-3619 MAP P29 D-3

こちらも見どころ

島根県芸術文化センター「グラントワ」

石見地方の芸術文化拠点として美術展や、演劇、音楽コンサートが催されている「島根県立石見美術館」と「島根県立いわみ芸術劇場」の複合施設。石州瓦28万枚を使用した外観の評価も高く、建築鑑賞が目的の観光客も多く訪れます。

益田市有明町5-15 TEL0856-31-1860
島根県立石見美術館
Y 9:30~18:00(展示室への入場は17:30まで)
休 火曜、年末年始
島根県立いわみ芸術劇場
Y 9:00~22:00 第2・4火曜、年末年始



読者のクチコミ

特におすすめします。落ち着いていて、とてもいいところで癒されます。
島根県 60代 女性



美術・音楽・演劇などが楽しめる石見の芸術文化発信基地



津和野今昔 百景図を歩く

津和野町

MAP P29 D-4

石見地方で日本遺産に最初に登録された「津和野今昔」百景図を歩く。150年前の風景を描いた百枚の絵から、現代まで受け継がれてきた津和野の歴史や自然・暮らしを知ることが出来ます。往時に思いをはせながらゆったり巡ると津和野の魅力が深まります。



津和野百景図【第二十三図】殿町

1 殿町通り

当時の風情が色濃く残るメイン通り
掘割に大きな鯉が優雅に泳ぐ津和野観光のメインストリート。当時は上級武士が住むエリアでした。百景図には掘割はないものの、筆頭家老であった多胡家の門や白漆喰となまこ壁の塀が続く様子が描かれており、当時と同じ景色が残っています。

鹿足郡津和野町後田
TEL 0856-72-1771 ((一社)津和野町観光協会)

まずはここから

2 津和野町日本遺産センター

百景図を巡るには欠かせないマストスポット!



鹿足郡津和野町後田口253
TEL 0856-72-1901
9:00~17:00
月曜(祝日の場合は翌日)
3台

読者のクチコミ
とても丁寧に分かりやすく説明してくださいました。
広島県 50代 女性

3 津和野城跡

山城の面影を百景図と石垣から偲ぶ

百景図でも一番最初に描かれた津和野城。現在は石垣が残るだけですが、中世と近世の特徴を併せ持っていた山城だったことを知ることができます。また、眼下にひろがる津和野の町並みの景色は感動です。

読者のクチコミ
軽いハイキングを兼ねて、リフトと徒歩で歩いて行きました。城址からは、津和野の町並みが眼下に広がり、また列車が津和野駅に向かって走っている光景も目にすることができました。絵になるような風景で、とても穏やかに綺麗な景色を楽しむことができました。
京都府 40代 男性

鹿足郡津和野町後田477-20
TEL 0856-72-0376
(津和野城跡観光リフト)
*石垣の改修工事のため、出丸や登山道の一部が見学・通行不可となっております。



津和野百景図【第一図】三本松城



津和野百景図【第二十一図】太鼓谷稲成神社

4 太鼓谷稲成神社

姿は変われど今も昔も多くの人が訪れる神社
日本五大稲荷の一つで、鮮やかな朱色の千本鳥居が有名。安永2年(1773)に津和野城の鬼門に当たる太鼓谷に城の守り神として建てられました。百景図には現在の「元宮」が描かれていますが様子の違いがわかります。

鹿足郡津和野町後田409 TEL 0856-72-0219

5 弥栄神社の鷺舞

津和野の代名詞ともいえる夏の伝統行事
かつて京都の八坂神社祇園会で演じられていたものが伝えられたとされる「鷺舞」は、国の重要無形民俗文化財にも指定されています。「鷺舞」が奉納される弥栄神社では、百景図に描かれている樹齢600年と言われる大ケヤキや本殿を見ることが出来ます。

読者のクチコミ
本物の油揚げがたくさんお供えてあってビックリ。市街が一望でき、朱色のたくさんのお鳥居を抜けた後の景色がすばらしかった。
広島県 40代 女性

弥栄神社

鹿足郡津和野町後田67
TEL 0856-72-1771 ((一社)津和野町観光協会)



津和野百景図【第十七図】祇園会鷺舞



津和野百景図【第十六図】弥栄神社

読者のクチコミ

優しい絵を観て毎回ほっこりしています。
山口県 60代 女性



鹿足郡津和野町後田160-1 TEL 0856-72-4155
9:00~17:00(最終入館は16:45)
木曜(祝日を除く)、12/29~31
一般800円、中高生400円、小学生250円

7 安野光雅美術館

令和2年12月に亡くなった津和野町出身の画家安野光雅氏の作品を展示している美術館。館内には展示室、他、再現された小学生時代の教室、プラネタリウムなどもあり、多彩な作品世界を感じることが出来ます。令和3年3月で開館20周年を迎えました。

6 森鷗外記念館

津和野出身の文豪・森鷗外の生涯を、映像や著作など豊富な資料を揃えて紹介しています。百景図に描かれた時代は鷗外が藩校「養老館」に通った時と重なります。記念館で鷗外の人物像と共に、当時見ていた津和野の風景も探してみても。



鹿足郡津和野町町田イ238
TEL 0856-72-3210
9:00~17:00(受付は16:45まで)
月曜(祝日の場合は翌日)、12月29日~31日
600円

こちらも見どころ



読者のクチコミ

6月頃のしょうぶが咲いている時、鯉との2ショットは最高でした。
広島県 60代 男性



石見神楽の舞台裏

受け継がれて170年余
時代の風を取り入れ前進する
久城社中

石見神楽保存会久城社中代表
神田惟佑さん



江戸時代末期に、現在の益田市下本郷町にある大元神社の宮司より櫛代賀姫神社(くししろかひめじんじや)の神子(みこ)に伝授されたことが起源という石見神楽保存会久城社中。明治時代初めには宮司から氏子へと引き継がれ、櫛代賀姫神社の奉納舞として発展してきました。

現在は、12人の子どもたちと13人の大人が週2回、練習に汗を流しています。代表の神田惟佑さんは、「地域の暮らしに溶け込む神楽は、住民の心の支えになっています。神楽があるから益田にいる、というくらい存在は大きいですね」と、語ります。

これまで台湾をはじめ世界各国でも上演し、迫力のなかに品格が光る舞に、惜しみない拍手が送られてきました。「伝統を大切にしながら、常に新しいスタイルを追求するところに当社の特徴があると思っています。これからの多様なものを取り入れ発展していきたいです」と、神田代表。どんな時代にも、未来に視線を向ける久城社中です。



あどけなげの残る子どもたちが、ゆったりとした六調子に合わせて舞う「二神楽舞」。



年齢を超えて息を合わせ、舞手の気持ちをみごとに盛り上げるお囃子のみなさん。



櫛代賀姫神社の神楽殿。久しぶりの上演に、地域住民の熱も上がる。



石見神楽保存会久城社中

定期公演情報

神楽大会などの開催日時、大会等の最新情報はWEBでチェック!
詳しくは [石見神楽 日程](#)

新型コロナウイルスの影響で公演が中止となっている会場がございます。最新の状況は各会場へお問い合わせください。

エリア	会場	日時	料金	お問合せ先
大田市	温泉津温泉 龍御前神社 大田市温泉津町温泉津イ736	毎週土曜日 [公演時間]20:00~21:00 完全予約制・全席予約制	1席 2,000円 (変更の可能性あり)	温泉津温泉旅館組合(担当:金崎)TEL 0855-65-2998
	有福温泉 湯の町神楽殿 江津市有福温泉町711-1	2021年4月~12月 毎月第1・第3土曜日 [公演時間]20:30~21:30 (但し、7月と10月は、第2・第4土曜日) 2022年1月~3月 毎月第2土曜日 [公演時間]20:30~21:30 出演団体:有福温泉神楽団 ※事前予約制	1席 1,000円 (小学生500円) 未就学児無料	江津市観光情報センターTEL 0855-52-0534
江津市	パレットさうつ ※1 江津市江津町1518-1	毎月第2日曜日 [公演時間]10:30~12:00 ※但し、8月は第4日曜日、9月・1月は第3日曜日に開催。 ※1月は子供神楽(無料公演) ※10・11月は休演 ※事前予約制	1席 1,000円 (中学生以下500円) 未就学児無料	
	石見神楽劇場 舞乃座 ※ 江津市後地町3348-113(神楽の里 舞乃市)	毎月第1・3日曜日 [公演時間]16:00~18:00 毎月第2・4金曜日 [公演時間]20:00~21:00 主催:舞乃座実行委員会 ※小学生以下保護者同伴 ※料金等詳細については問合せ先にご確認ください。	第1・3日曜日 1,500円 第2・4金曜日 1,000円 未就学児無料	神楽の里 舞乃市TEL 0120-522-235 席の予約専用電話TEL 090-8065-0002
浜田市	三宮神社 浜田市相生町1571	毎週土曜日 ※休演日あり [公演時間]20:00~21:00	1席 1,000円	(一社)浜田市観光協会TEL 0855-24-1085
	アクアスはっしー広場 ※2 浜田市久代町11117-2(しまね海洋館アクアス敷地内)	毎週日曜日・祝日(4~11月初旬) ※休演日あり [公演時間]13:00~15:00	観覧無料	島根物産商事TEL 0855-28-3388
	道の駅 ゆうひパーク浜田 ※2 浜田市原井町1203-1	毎月第2日曜日 [公演時間]13:00~15:00	観覧無料	道の駅 ゆうひパーク浜田TEL 0855-23-8000
	旭温泉 あさひ荘 浜田市旭町木田954-3	9月~11月の毎週土曜日予定 ※詳しくはお問い合わせください	500円 小学生以下無料	浜田市旭支所産業建設課TEL 0855-45-1437
益田市	いわみ文化振興センター ※ 浜田市下府町303-3	毎週日曜日 [公演時間]11:00~14:00(予定) ※詳しくはホームページをご覧ください。	2,000円 (小学生1,000円) 未就学児無料	いわみ文化振興センターTEL 0855-25-5789
	益田駅前ビル EAGA ※2 益田市駅前町17-1	毎週土曜日(4~8月、1~3月)・8月13日(金) [公演時間]19:30~21:00 ※8月7日、8月14日は休演	1,000円 (小学生500円) 未就学児無料	(一社)益田市観光協会TEL 0856-22-7120
津和野町	太鼓谷稲成神社 津和野町後田409	9月の毎週土曜日 [公演時間]20:00~21:10頃 ※中止の場合あり	500円 小学生以下無料	(一社)津和野町観光協会TEL 0856-72-1771
	道の駅 津和野温泉なごみの里 ※2 津和野町鷺原イ256	公演休止中(再開日未定)	観覧無料	道の駅 津和野温泉なごみの里TEL 0856-72-4122

◎料金、日程等は変更になる場合がありますので、事前に確認をお願いします。 ※身体障がい者用のトイレ・駐車場・スロープ(またはエレベーター)がある施設です。
※1 車いすご利用の方は、事前に問い合わせ先までご連絡ください。 ※2 貸し出し用車椅子あり

美肌と癒やし 石見の白濁温泉

美肌県しまねに欠かせない温泉。
個性豊かな石見の温泉と文化、
自然に浸り、心も体もときほぐす。
そんな満たされた時間を
お楽しみください。

1 温泉津温泉

MAP P28 F-2

かつて石見銀山の積み出し港として、
石見銀山の鉱夫や運び手の疲れを癒
した、江戸時代からほぼ変わらない町
並みが残る温泉街。外湯は「薬師湯」と
「元湯」の2か所があり、どちらも自然
湧出の源泉かけ流しです。

読者のクチコミ

静かで落ちついた町並みにほつ
こりとした気分になりました。
お湯ももちろん良かったです。
広島県 40代 女性

【泉質】
ナトリウム・カルシウム
一塩化物泉、
ナトリウム一塩化物泉
【効能】
神経痛、関節痛、リウマチ、
冷え症、アトピーなど



レトロな町並み散策も楽しい
源泉かけ流しの湯

温泉津温泉 薬師湯

大田市温泉津町温泉津7-1
TEL 0855-65-4894
土・日・祝 8:00~21:00 無休
月~金曜 9:00~21:00

入浴料
大人500円、小人(1歳~小学6年)200円
【貸切湯(40分)】
薬師湯:大人800円/人、小人300円/人
別館:大人1,200円/人、小人500円/人

泉薬湯 温泉津温泉 元湯

大田市温泉津町温泉津口208-1
TEL 0855-65-2052
6:00~20:00(最終受付19:30)
第3月曜15:00~20:00 ※祝日の場合は翌日

入浴料: 大人450円、小人200円
回数券(10枚)3,500円



2 有福温泉

ありふく

1370年前から名湯が湧き「美肌の湯」と
して親しまれています。湯は無色透明で少
し熱め。石畳の坂道や細い階段が続くノスタ
ルジックな雰囲気温泉街で「御前湯」さ
つき湯「やよい湯」と趣の異なる3つの外
湯が楽しめます。



御前湯 MAP P28 E+2

江津市有福温泉町710
TEL 0855-56-3353
7:00~21:00(最終受付20:30)
火曜

利用料金:
大人(中学生以上)400円、
小人(小学生)200円
外湯、家族風呂1,200円(60分)

【泉質】アルカリ性単純温泉
【効能】神経痛、筋肉痛、慢性消化器病など

石見温泉MAP

より詳しい温泉情報は、
『石見のめぐりガイドブック』
でチェック!

石見の道の駅、
観光案内所、または
「なつかしの石見」
ホームページにて。





10 潮温泉

茶褐色の湯の色、少しの鉄の香りと塩味が特徴で「杖忘れの湯」として多くのファンがいた潮温泉が新施設でオープン！ワイナリー直営のホテルなので、美味しいワインはもちろん江の川の美しい大自然と天然温泉に癒されます。

石見ワイナリーホテル美郷
利用料金：2,200円、町民料金700円
宿泊：1泊4,400円～(女性専用4名1室で1名様料金)



GRAND OPEN

ワインと多彩な浴槽が楽しめる新施設

【泉質】炭酸水素塩泉・塩化物泉
【効能】神経痛、関節痛、筋肉痛など



RENEWAL OPEN

読者のクチコミ
森の中で暑い夏でも涼しく森を散策できゆつくりできました。
山口県 60代 女性

12 風の国温泉

湯上り後はお肌がツルツルすると評判のさらりとした柔らかいお湯。改装されたばかりの館内や秘密基地のようなテントで特別な非日常体験ができるグランピングサイト、工房体験などリフレッシュ要素たっぷりの施設です。

温泉リゾート 風の国
江津市桜江町長谷2696 TEL 0855-92-0001
日帰り入浴11:00～21:00(最終受付20:00)
水・木曜(祝日、祝日の前日、年末年始、GW、夏休み期間中は休まず営業)
日帰り入浴：中学生以上650円、小学生350円、幼児無料
宿泊(2名1室利用時)：本館13,200円～、コテージ・グランピング18,700円～



RENEWAL OPEN

ハーブの香りと絶景に癒される露天風呂
【泉質】アルカリ性単純温泉
【効能】神経痛、冷え性、疲労回復など

11 いわみ温泉

この春、施設がリニューアルオープン！2つの内風呂のほか、露天風呂では隣接する香木の森公園から摘み取ったハーブや薬草が使われており、良い香りで心も体も癒されます。毎週水曜日は男湯と女湯が入れ替えになります。

霧の湯
利用料金：大人700円、小人(12歳以下)300円、小学生未満無料
日帰り入浴 11:00～20:00(最終受付19:30)
お問い合わせください。



目の前に広がる日本海の大パノラマ

【泉質】メタケイ酸泉・単純泉
【効能】疲労回復、神経痛、美肌など

4 荒磯温泉



読者のクチコミ
本当に絶景の中で入浴して気持ちの良い温泉でした。ぜひまた行きたいと思っています。
島根県 60代 男性

益田市西平原町 1019-1 TEL 0856-27-0811
日帰り入浴は受付11:00～14:00(土・日・祝のみ) 不定休
※日帰り入浴は必ず事前にお問い合わせください。
日帰り入浴700円～、宿泊大人1名1泊2食付き13,000円～



湯上り肌のなめらかさに感動！

【泉質】アルカリ性単純温泉
【効能】神経痛、リウマチ、打ち身など

3 美又温泉



美又温泉国民保養センター
浜田市金城町追原32-1 TEL 0855-42-0353
10:00～20:00(最終受付19:15) 水曜(祝日の場合は翌日)
利用料金：大人500円、小学生250円、家族風呂1時間2,500円

美又温泉会館
浜田市金城町追原11番乙地 TEL 0855-42-1686
平日8:00～21:30(最終受付21:00)、土日祝6:00～21:30(最終受付21:00)
2・4月曜(祝日の場合は翌日)
利用料金：大人350円、小中学生200円

読者のクチコミ
乾燥肌ですがお湯がトロトロで、本当に化粧水ボディークリームいらすでした。
広島県 50代 女性



6 湯屋温泉

リフレパーク きんたの里
浜田市金城町七条イ980-1 TEL 0855-42-3555
日帰り入浴10:00～22:00(最終受付21:00) 第3水曜

日帰り入浴：大人600円、小学生250円、幼児無料
宿泊：1泊2食付き8,360円～(2名様利用時1名様料金)



夏場でも入りやすいさっぱりとした湯

【泉質】ナトリウム・塩化物・炭酸水素塩泉
【効能】筋肉痛、神経痛、五十肩など

5 湯迫温泉

湯迫温泉旅館
大田市仁摩町天河内853 TEL 0854-88-2558
日帰り入浴9:00～21:00(最終受付20:30)

9:00～15:00 中学生以上400円、0歳～小学生250円
16:00～21:00 中学生以上500円、0歳～小学生250円
貸切湯(1時間)1,200円



9 上津井温泉

森の銀座
江津市松川町上津井84 TEL 0855-57-0570
14:00～19:00 月～金曜
高校生以上350円、小中学生300円、幼児150円



8 木部谷温泉

松乃湯
鹿足郡吉賀町木部谷529 TEL 0856-79-2617
日帰り入浴7:30～19:30 毎月5、6、15、16、25、26日
利用料金：大人1回450円、小学生以下1回200円、半日券700円、1日券1,100円 宿泊：1泊2食付7,900円



7 千原温泉

邑智郡美郷町千原1070
TEL 0855-76-0334
8:00～18:00 木曜
中学生以上500円、小学生以下300円

【泉質】ナトリウム・塩化物・炭酸水素塩泉
【効能】切り傷、慢性皮膚病、慢性婦人病など

美肌 Topics
江津市 風の国温泉 お肌のケアに特化！
『美肌県しまね Spaスイート』
“美肌県しまね”ならではの美肌のケアに特化した客室「Spaスイート」が温泉リゾート風の国に3月5日オープン！風の国が一望できるバスルームの他、スタッフが美肌コンシェルジュとして温泉の効能やスキンケアについてご案内、オプションでエステも追加可能。食事でも地元の幸をふんだんに使用した会席、野菜たっぷりの朝ごはん、心も体もキレイ&リフレッシュ！

邑南町 カラダの中から美肌活動!!
「石見香茶」オリジナルハーブティー
有機甘酒
邑南町の香木の森公園で育てられたハーブを使用したオリジナルハーブティー。6種のフレーバーがあり、各ブレンドには邑南町産のハーブが1種以上使用されています。(ブレンド例:「潤」ローズヒップ、ラベンダー、レモングラス、ミント)
販売事業者 有限会社垣崎醤油店
販売価格 1筒(有機あまぎ250g オープン価格)
販売店舗 垣崎醤油店(邑南町中野1046)

邑南町の香木の森公園で育てられたハーブを使用したオリジナルハーブティー。6種のフレーバーがあり、各ブレンドには邑南町産のハーブが1種以上使用されています。(ブレンド例:「潤」ローズヒップ、ラベンダー、レモングラス、ミント)
販売事業者 (一社)邑南町観光協会
販売価格 1筒(有機あまぎ250g オープン価格)
販売店舗 香木の森クラフト館 関連ページ▶P17



植物本来の美しさが楽しめる
オーガニックガーデン



香木の森公園
MAP P28 F-3

約240種類のハーブや花が四季を通じて楽しめます。化学肥料や化学農薬を使わない方法で管理運営しているため小さな子どもさんやペットも安心して楽しめます。また、大型遊具の新エリアが2021年4月に登場！
邑智郡邑南町矢上7154-10 TEL0855-95-2369
☎ クラフト館10:00~16:00 休 火曜



※画像はイメージ



はまだお魚市場 MAP P28 E-3

3月21日にオープンした「はまだお魚市場」。浜田市で水揚げされた新鮮な海の幸を買うことができます。また、施設内にフードコートなども開業予定のため、新しい情報は公式ホームページでチェック！
浜田市原井町3050-46 TEL 0855-23-7111
<https://hamadaosakana.com> はまだお魚市場 検索

TOPICS
新鮮な海の幸が買える
新施設オープン！

自然いっぱい
の公園で
リフレッシュ！



読者のクチコミ

遊具充実、広場はとて広く、散策コース等、どこのエリアも満喫できます。
島根県 20代 男性

しまねけんりつまんようこうえん
島根県立万葉公園
MAP P29 D-3

万葉集に詠まれた植物が楽しめる植物園やトイレ・シャワー完備のオートキャンプ場、広い芝生広場やバスケットゴールもある自然に囲まれた広大な公園。特に、ロングスライダーやロープでできたジャングルジムなど、たくさんの遊具は迫力満点です。



益田市高津町イ2402-1
TEL 0856-22-2133
(島根県立万葉公園管理センター)
☎ 年中無休
📌 公園利用は無料(一部有料施設有)

大きな望遠鏡と資料館で
宇宙を身近に感じる



読者のクチコミ

夜空はとてきれいな!!
星がこんなに見れるとは!!
山口県 50代 男性

にちはら天文台 MAP P29 D-4

日本最大級の75cm口径の巨大望遠鏡で本格的な天体観測ができる天文台。スタッフの説明も評判で、8~11月は木星の観察がおすすです。また、津和野町内で採取された日本国内では最古となる25億年前の岩石が展示されています。

鹿足郡津和野町枕瀬806-1 TEL 0856-74-1646
☎ 星と森の科学館13:30~21:00(天文資料館13:30~22:00)
休 火曜・水曜(祝日が重なった場合、翌平日が休館日)、元日 ※ 夏休み期間中(7月20日~8月31日)毎日開館

星と森の科学館入館料 / 大人500円、高校生以下200円
天体観測(晴天時のみ) / 時間: 19:00~22:00 料金 大人500円、高校生以下400円

しまねけんりついわみかいひんこうえん
島根県立石見海浜公園 MAP P28 E-2

遠浅でコバルトブルーに澄んだ海水浴場。シュノーケリングやバナナボートなどのマリンスポーツも体験できるほか、自然を生かした広大な敷地内にはオートキャンプ場、ケビン、テニスコートなどのアウトドアが楽しめる施設が充実しています。

浜田市国分町1644-1 TEL 0855-28-2231(予約センター)
☎ 受付時間8:30~17:30(夏期18:30) 休 年末年始
期 遊泳可能期間7月中旬~8月中旬 P 普通車1,000円~(7月中旬~8月中旬)
設備: シャワー、トイレ、監視員(7月中旬~8月中旬)など



青い海！
白い砂浜浴！

SPRING SUMMER
ACTIVITY
IN IWAMI
石見の春夏アクティビティ



読者のクチコミ

大きな波にびっくり頭の上から波をかぶるなんて瀬戸内では考えられなくて、海の色が美しさが心に残っています。
広島県 50代 女性

カヌーの里おおち
自然の空気を
ゆったり感じよう

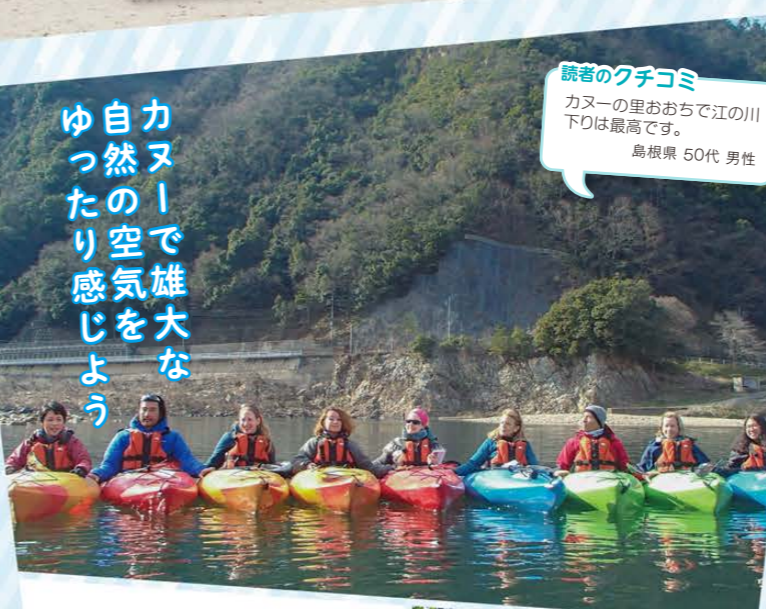

読者のクチコミ

カヌーの里おおちで江の川下りは最高です。
島根県 50代 男性

カヌーの里おおち
MAP P28 G-2

中国地方最大の河川、江の川でカヌーやカヤックの体験ができる施設。「のんびりカヤック体験」は初心者や子どもも気軽に挑戦できます。また、コテージ感覚で利用できるトレーラーハウスでの宿泊やクラフト体験などを楽しむことができます。



邑智郡美郷町亀村54-1
TEL 0855-75-1860
☎ 9:00~16:00 休 火曜 P 20台

【のんびりカヤック体験】1人乗り:大人3,000円/小中学生2,500円/2-3人乗り5,500円
【夏のショートツアー】1人乗り:大人4,500円/小中学生3,500円/2-3人乗り8,000円
【江の川半日ツアー】小学生4年生以上7,200円
【日帰り入場料】大人200円/小中学生100円/幼児無料

しまね海洋館アクアス MAP P28 E-2

中四国地方最大級の水族館で、サメやエイ、ペンギン、アザラシなど約400種1万点の多種多様な海の生き物を展示しています。特に、親子のシロイルカのパフォーマンスは必見！かわいらしい姿は見る人みんながハッピーになります。

浜田市久代町1117-2 TEL 0855-28-3900
☎ 9:00~17:00(入館は閉館1時間前まで)
※7月20日~8月31日は18:00まで
休 火曜(祝日の場合は営業)※GW、夏休み、冬休み、年末年始、春休みは無休
¥ 2,000台(無料)
P 大人1,550円、小中高生500円、未就学児は無料



読者のクチコミ

アクアスは必須ですね。シロイルカのパフォーマンスもいいですが、大きい水槽やトンネルなどもずっと見たいです。アシカやアザラシのパフォーマンスも楽しいです！
島根県 20代 女性



世界遺産 石見銀山遺跡とその文化的景観

MAP P28 F-2

最盛期には世界の経済や文化に大きな影響を与えた石見銀山。当時の様子を感じる町並みや鉱山遺跡をゆったり巡り、世界遺産となった背景を楽しみましょう。

まずは

ここで石見銀山の全体像を知って出かけよう

読者のクチコミ
レトロな街並みタイムスリップしたような…昔はたくさんの方が暮らして賑やかだったんだらうなど想像しながら真夏の太陽の下散策しました。ゆっくり散策するのに最高の場所です。
兵庫県 40代 女性

少し離れた所にある龍源寺間歩に行くにはレンタサイクルがオススメ。

レンタサイクル河村
大田市大森町宮ノ前48-1
TEL 0854-89-0633
8:30~17:00 不定休(要確認)

貸自転車弥七
大田市大森町イ780-1
TEL 080-4264-0087
8:30~17:00

電動カート
環境省・国土交通省連携事業
ぎんざんカート
(グリーン・スロー・モビリティ)
実験運行中!
運行ダイヤ・運賃など詳しくはコチラ▶



1 石見銀山世界遺産センター
石見銀山の歴史や鉱山技術を映像やジオラマで分かりやすく展示しています。また、スタッフが散策方法なども教えてくれるので、まずはここで事前に知識をインプットして町並みや間歩に向かうのがおすすめです。

2 龍源寺間歩
石見銀山で常時公開されている唯一の間歩で、当時は代官所直営の大坑道のひとつでした。実際に銀を掘った跡や排水のために100m掘られた竖坑などが残り、当時の採掘の様子を知ることができます。

大田市大森町2183
TEL 0854-89-0347
9:00~17:00
(12月~2月は16:00まで)
1月1日
大人410円、子ども210円



大田市大森町イ1597-3 TEL 0854-89-0183
8:30~18:00(12月~2月は8:30~17:30)
展示室 9:00~17:30(最終受付17:00)
毎月最終火曜、12月31日、1月1日
無料、展示室は一般310円、小中学生150円



読者のクチコミ
日常とかけはなれた体験ができてすばらかった。
奈良県 50代 女性

手掘りの跡などが残る当時の採掘現場を探検!

3 大久保間歩
石見銀山が世界を動かしたといわれる理由が体感できる大規模間歩。ガイド付きのツアーでのみ入坑できます(期間限定・予約制)。長靴、ヘルメット、ライトのフル装備で向かうため探検気分も味わえます。

大田市大森町
TEL 0854-89-9091
(大久保間歩予約センター)
※左記ツアー参加の場合のみ入場可



読者のクチコミ
大久保間歩のツアーに参加しました。本格的な装備での探検で怖いくらいでしたが、スリル満点で楽しかったですよ。
広島県 60代 女性

銀山最大級の間歩は 圧巻のスケール!!
<ツアー概要(要予約)>
催行日時:2021年3月1日~11月30日の金・土・日・祝・お盆(8月13・14・15日)、(12月~2月は大久保間歩の休坑のためツアー休止)
料金:大人3,700円、小中学生2,700円※小学生未満は入場不可

6 熊谷家住宅
熊谷家は鉱山経営のほか、代官所の御用商人を務めた町並み最大の商家でした。総漆喰で国の重要文化財に指定されている建物では江戸時代後期から末期にかけての商人の暮らしや生活変遷を紹介しています。



大田市大森町163 TEL 0854-89-9003
9:30~17:00 火曜、臨時休館あり
高校生以上520円、小中学生100円

4 石見銀山群言堂本店
石見の地に根を張り、衣食住をデザインする群言堂の本店です。昔ながらの生活文化や素朴さを大切にしながらも時代に合ったこだわりの商品が並んでいます。緑豊かな中庭を眺めるカフェもあり、居心地の良い空間が広がっています。



大田市大森町183 TEL 0854-89-0077
10:00~18:00、カフェは11:00~17:00
(お食事LO15:00、おやつ・ドリンクLO16:30)
水曜(祝日は営業)※年末年始、臨時休業あり



石見銀山の歴史を 資料で深掘り



大田市大森町151-1 TEL 0854-89-0846
9:00~17:00
水曜(祝日の場合は翌日休)、12月29日~1月4日
大人550円、小人250円



豪商の暮らしを伝える 国の重要文化財



読者のクチコミ
群言堂本店ははずせない場所です。いつ行っても新鮮で驚きと感動を与えてもらえます。
広島県 60代 男性

読者のクチコミ
ワンコインガイドを頼みました。6人全員シニアだったのでガイドさんは私達のペースに合わせて頂いてよかったです。
大阪府 50代 女性

一緒に歩くと石見銀山の魅力がまるわかり!

石見銀山定時ワンコインガイド
石見銀山の魅力をさらに深く楽しむなら、ガイドさんと一緒に歩くのがおすすめ! 銀山や町並みの価値や見どころを分かりやすく案内してくれます。世界遺産を楽しむための思い出に、ぜひ利用してみてくださいね。

大田市大森町イ824-3
TEL 0854-89-0120
9:00~17:00 1月1日
●龍源寺間歩コース ①10:30~②13:00~
【集合場所】銀山公園 ※12月~2月は①のみ
●大森町並みコース 10:30~
【集合場所】代官所前ひろば
利用料金:いずれも500円(中学生以下無料)





さとやま アジクラ 邑南町 Ohnan Town

里山イタリアン AJIKURA

MAP P28 F-3

地元で育った野菜や肉、魚介などの素材の力を最大に引き出し、
 滋味に富んだ料理を提供している本格イタリアンレストラン。邑
 南町の良質な産物を食材に、「ここでしか味わえない食や体験」
 を実現するA級グルメの代表格。

邑智郡邑南町矢上3123-4 TEL 0855-95-2093

☎ ランチ 11:00~15:00 (LO 14:00)
 ※予約がおすすめ
 デイナー 17:30~22:00 (LO 20:00)
 ※要予約(前日まで)
 ☎ 水曜(祝日は営業) 📺 10台

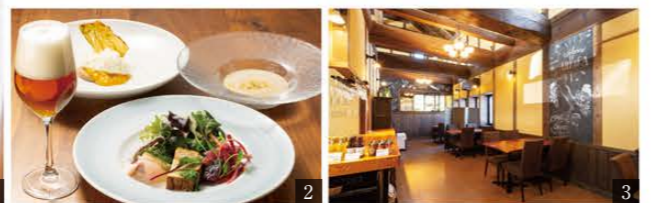

1 アジクラコース5,280円~7,590円の石見と牛雌牛イチボのグリル。2 邑南町野菜と日本海で揚がった魚介の前菜。スタッフ手摘みのホップで醸造したビールを添えて。3 落ち着いたワインの似合う店内



Iwami

石見の グルメ

Gourmet
Restaurant & Cafe

せんりょうあん 邑南町 Ohnan Town

手打ちそば千蓼庵

MAP P28 F-3

地元栽培の香り高い在来種そばを、石うす手挽きの10割そば
 で味変える。希少な三瓶在来種は、全国からのひきあいも多
 い。品質、職人の技、地産地消を迫及する味わい深い「邑南
 そば」を堪能したい。

邑智郡邑南町日和904 TEL 0855-97-0019

☎ ランチ11:00~14:00※そばがなくなり次第終了
 ☎ 月~木曜(祝日は営業)
 ※変更あり、1・2月は土・日曜のみ営業
 📺 8~10台

1 千蓼御膳は、ヤマメの山椒炊きや天ぷらなどが付いて2,200円。2 かけ蕎麦、盛り蕎麦は900円。蕎麦がき500円も美味。3 築約60年の民家を店舗に。



かぜ くに もり かぜ キッチン 江津市 Gotsu City

風の国 MORI KAZE KITCHEN

MAP P28 E-3

桜江町の森に囲まれた温泉リゾート施設「風の国」に併設された
 レストラン。安心と美味しさを心ゆくまで味わえるよう選び抜いた食
 材で作った料理は、どれも納得の味わい。
 窓からは自然の風景が楽しめる。

江津市桜江町長谷2696 TEL 0855-92-0001
 ☎ ランチ11:00~14:30(LO14:00)
 デイナー17:00~21:00(LO20:00)
 ☎ 水・木曜(GW、夏休みは毎日営業) 📺 あり(多数)

1 地元のこだわり食材が並ぶMORIKAZEキッシュプレート1,320円。2 本場仕込みの桑抹茶のイタリアンティラミスセット770円。3 広々としたナチュラルな雰囲気の店内。



ボン ボン キッチン 江津市 Gotsu City

Bon Bon Kitchen

MAP P28 E-2

江津駅前にあるランチとクレープの店。おすすめは月から土曜まで毎日内容
 が変わる日替わりランチの他、黒毛和牛の牛スジカレーや材料が揃ったとき
 に作るタンシチュー。ランチ終了後からの手作りのクレープメニューも好評。

江津市江津町913-1 TEL 080-8579-0859

☎ 11:00~16:00(ランチは~14:00)
 ☎ 日曜、第2・4日曜 📺 2台

1 日替わりランチ1,000円。メインのライス、小鉢、サラダ、みそ汁、デザート付き。(写真は一例) 2 いちご生クリームクレープ(800円)。テイクアウトもOK(400円~)。3 看板犬ボンボンは店の人気者。土曜日はドッグカフェに。



マンテン 津和野町 Tsuwano Town

MANTEN

MAP P29 D-4

城下町津和野にオープンした唐揚げメインの多国籍料理店。
 特製のオリジナルソースのかかった唐揚げは評判で、毎日売り
 切れに。ロコモコ、ガバオライス各600円などの手頃な価格の
 丼メニューが人気。

鹿足郡津和野町後田口369-4 TEL 0856-73-7774

☎ 11:00~19:00頃
 ☎ 不定休 📺 なし

1 旨い・安いがモットー。人気の唐揚げ丼は550円。2 ポリュームたっぷり
 のタコライス650円。ドリンクも充実。3 アメリカンスタイルの店内。



1 お手頃な価格で大盛がうれしい唐揚げ定食800円。2 トロトロ玉子の下に唐揚げ、ウィンナー、ハムが隠れているマジカルオムライス800円。3 気軽に立ち寄りた
 い店構え。

しょうどう 邑智郡川本町川本633-2 TEL 0855-72-0246

ふくむら食堂

MAP P28 F-2

どこか懐かしさ漂う店には、地元の学生や家族連れのほか、域外からのリピー
 ト客も多い。人気は中華メニューで、ボリューム満点の唐揚げ定食、遊び心で
 創作したマジカルオムライスも。ガッツリ系が欲しいときにおすすめのお店。

☎ 12:00~19:00(土曜は~14:00)
 ☎ 日曜、祝日 📺 4台

川本町 Kawamoto Town



えびす井 1,760円(税込)

※夕食(ご宿泊者)は別途サービス料あり

毎日水揚げされる日本海の旬の魚介類がふんだんに盛り付けられたボリュームたっぷりのえびす井です。目の前に日本海が広がるロケーションで食事ができるため、五感で海の幸を堪能することができますよ。



あらいそかん
荒磯館 MAP P29 D-3
益田市西平原町1019-1
TEL 0856-27-0811
営業 11:30~13:30
休 不定休 P 40台

石見地方の豊かな食材が「石見神楽」の代表的な演目にちなんだメニューになりました。
舌でも「石見神楽」を楽しもう！

石見の神楽めし

漁業の神様として崇められている「恵比須」から名付けられた、石見の新鮮な魚介類を乗せた磯の香漂う井ぶりです。



えびす井



読者のクチコミ

ボリュームたっぷりの「海賊丼」。新鮮な海の幸を満喫し、大満足でした。
広島県 60代 女性

海賊丼 1,650円(税込)

※夜はサービス料別途有

大きな器から溢れんばかりに盛りつけられたウチウエビや穴子天などはインパクト大！駅から徒歩約1分の好立地で日本海の海の幸を贅沢に味わうことができます。また、レストランからは浜田の市街地が一望できます。



ホテル松尾 MAP P28 E-3
浜田市黒川町4185
TEL 0855-22-2520
営業 [ランチ] 11:30~14:00 (LO14:00)
[ディナー] 17:00~21:00 (LO20:30)
休 不定休 P 無料6台、他有料駐車場有



あなご天丼 1,045円(税込)

(味噌汁、漬け物付)

浜田港直送の特大穴子を使用し、あつあつごはんの上に沢山の穴子天が盛り付けられています。天ぶらの食感はフワッとサクッと！タレとの相性も抜群の丼です。国道沿いで広い駐車場がある好アクセスの立地です。



大黒食堂(舞乃市) MAP P28 F-2
江津市後地町3348-113 TEL 0855-55-1155
営業 [ランチ] 11:00~15:00、[ディナー] 17:00~21:00
休 不定休 P 100台



大黒めし

石見の特産品を使ったメニューや、石見の郷土料理をアレンジした、オリジナリティあふれるメニューが盛りだくさん！



オロチ丼

石見神楽の代表的な演目「大蛇」の迫力、豪快さをイメージした、石見の肉がたっぷり乗った満腹満足間違いなしのがつり井ぶりです。



瓦ぬご縁

石見の名産品「石州瓦」の上で、石見のブランド肉や新鮮な魚を自分好みに焼いてアツアツのまま召し上がってください！

他にもお店ごとに特徴的なおススメの「神楽めし」が盛りだくさん。お好みを見つけて食べ比べよう！
詳しくはWebで。
石見の神楽めし 検索

様々な神楽めし



病魔退治の鍾馗様にあやかり、体に優しい健康志向の「神楽めし」が仲間入りしました。野菜の量は1日に必要な野菜の1/3以上とたっぷり！塩分は3g未満と控えめに作られています。ヘルシーで美味しい大満足の料理をお楽しみください。



鍾馗松花堂弁当(ホテル松尾)



鍾馗めし(温泉リゾート風の国)



まる姫ポークステーキ弁当(大黒食堂)

VIEW&CAFE SHINWA

(和田珍味本店) MAP P28 F-2



ふぐのみりん干しで知られる、創業97年の和田珍味本店内のカフェ。ダイナミックな日本海の海原を眺めながらランチやスイーツを楽しめる。県内の珈琲専門店自家焙煎した豆を1杯ずつ挽いて淹れるコーヒーも人気。



大田市五十猛町1550-1 TEL 0854-87-0030
営業 カフェ 9:30~17:30 (LO 16:30)
ランチ 11:00~16:00
休 不定休(日曜は営業) P 40台



1 ふぐの身とダシをたっぷり使った、ふぐと野菜の和風カレー(フグフライ付)1,200円。



2 中はふわふわ、外はカリッと焼いたSHINWAバンケーキ500円。



3 日本海の眺めを満喫できるカフェ。



1 炊いてから3日間熟成させる酵素玄米と、季節のお野菜プレート1,200円。(写真は一例) 2 自家製の黒毛豆乳ぜんざい450円。 3 懐かしさの漂う室内。ライブ演奏が行われることも。

川登芸術村 Cafe Dorfer

MAP P29 D-4



元保育園のかつての園舎を改装したカフェ。メニューは酵素玄米、旬の野菜と植物性食材を中心に添加物を極力使用しない自然派。隠れ家的なカフェでゆっくり過ごしたいときにおすすめ。



益田市川登町732-1 TEL 0856-28-8022
営業 9:30~16:00 ※夜は予約制
休 不定休 P 8台



山カフェ ヘブン

MAP P29 D-5



鳥のさえずり、山を流れる溪流の水音。「天国」のようなカフェを思い描いて山中に作られたカフェ。経営するのは1ターンのご夫婦。自家焙煎したコーヒーをサイフォンで丁寧に淹れ、長年にわたる喫茶店経営の腕を振るう。



鹿足郡吉賀町藪野920 TEL 090-2865-1639
営業 8:00~18:00 ※予約がおすすめ
休 月~木曜(祝日は営業) P 7台

1 自家製パンのたまご焼きサンド700円は、予約で完売する人気メニュー。2 手作りチーズケーキ450円と自家焙煎コーヒー450円。3 主人手作りのテラス席。



1 石見のグルメ 22

PLAN 3 レンタカーでどこへでも！萩・石見空港スタートコース

- 2日目**
- ① 9:30 津和野町 日本遺産「津和野百景図」を巡る ▶P8
津和野町日本遺産センター／殿町／津和野城跡／太鼓谷稲成神社／安野光雅美術館／森岡外記念館 など
 - ② 12:00 MANTEN ▶P21
移動(約45分)
 - ③ 13:45 益田市 日本遺産「中世日本の傑作 益田を味わう」▶P6
医光寺／萬福寺／雪舟の郷記念館／暁音寺／染羽天石勝神社／妙義寺 など
 - ④ 島根県芸術文化センター「グラントワ」▶P7
移動(約15分)
 - ⑤ 16:45 萩・石見空港 ▶P27
移動
 - ⑥ 19:45 羽田空港
- 1日目**
- ① 8:40 羽田空港
 - ② 10:15 萩・石見空港 ▶P27
移動(約1時間10分)
 - ③ 12:00 萩城下町を散策
移動(約55分) 移動(約1時間10分)
 - ④ 15:00 元乃隅神社 or 15:10 角島大橋
移動(約1時間40分)
 - ⑤ 17:20 津和野町 宿泊施設にチェックイン・食事 ▶P8
(津和野温泉宿わた屋など)

PLAN 4 石見で心も体も美肌TRIP

- 2日目**
- ① 9:30 風の国温泉 ▶P15-20
移動(約20分)
 - ② 9:50 有福温泉 ▶P13
外湯巡り(御前湯・さつき湯・やよい湯)
移動(約30分)
 - ③ 12:00 大黒食堂(舞乃市) ▶P23
健康メニューの「鍾馗めし」や「神楽めし」を堪能
 - ④ 道の駅サンピコごうつ ▶P26
移動(約15分)
 - ⑤ 13:15 温泉津温泉 ▶P13
外湯巡り(薬師湯・元湯)
移動(約15分)
 - ⑥ 15:00 仁摩サンドミュージアム ▶P30
移動(約5分)
 - ⑦ 15:45 琴ヶ浜 ▶P4
移動(約2時間)
 - ⑧ 18:45 広島IC
- 1日目**
- ① 9:00 広島IC
移動(約55分)
 - ② 9:55 瑞穂IC
移動(約10分)
 - ③ 10:05 香木の森公園 ▶P17
ハーブガーデンの散策、アスレチック、クラフト体験やお買い物
 - ④ 12:00 里山レストランAJIKURA ▶P21
ランチコースを堪能
移動(約10分)
 - ⑤ 14:10 垣崎醤油店 ▶P15
移動(約40分)
 - ⑥ 15:20 風の国温泉 温泉リゾート風の国 ▶P15-20
工房体験や施設内アクティビティでリフレッシュ、
宿泊はSpaスイート・グランピングサイトなど

石見を遊び尽くせ！ モデルコース

RECOMMENDED ROUTE

…食事 …軽食・喫茶 …買物 …温泉 …宿泊 ▶P00…別のページに詳細記事あり …萩・石見ぶらり手形 …石見の神楽めしクーポン 詳しくは▶P27

PLAN 1 「石見の火山が伝える悠久の歴史」三瓶山～石見銀山を巡る

- 2日目**
- ① 8:30 三瓶山
移動(約30分)
 - ② 9:00 石見銀山 世界遺産センター ▶P18
移動(路線バス 約5分)
 - ③ 10:00 大森の町並み ▶P18
ワンコインガイドなど利用し町並み散策と龍源寺間歩など
移動(約30分)
 - ④ 14:30 福光石の石切場(要予約) ▶P4
移動(約25分)
 - ⑤ 16:00 VIEW & CAFE SHINWA(和田珍味本店) ▶P22
移動(約1時間30分)
 - ⑥ 18:30 出雲縁結び空港(19:25発 羽田便)
- 1日目**
- ① 9:00 出雲市内
8:35 出雲縁結び空港到着(羽田便)
移動(約50分)
 - ② 9:50 立神岩 ▶P4
移動(約10分)
 - ③ 10:30 波根西の珪化木 ▶P4
移動(約30分)
 - ④ 11:15 さんべ縄文の森ミュージアム ▶P2
(三瓶小豆原埋没林公園)
移動(約10分～15分)
 - ⑤ 12:20 三瓶山周辺で食事 ▶P3
(三瓶バーガー、山の駅さんべなど)
移動(約5～10分)
 - ⑥ 13:40 三瓶自然館サヒメル ▶P3
移動(約10分)
 - ⑦ 16:00 三瓶温泉 ▶P3
(国民宿舎さんべ荘など)

PLAN 2 海も山も!! 夏休み満喫ツアー

- 2日目**
- ① 8:15 石見海浜公園 ▶P16
移動(約1時間15分)
 - ② 9:30 カヌーの里おおち「のんびりカヌー体験」▶P16
移動(約25分)
 - ③ 13:00 ふくむら食堂 ▶P20
移動(約10分)
 - ④ 14:10 道の駅 インフォメーションセンターかわもと ▶P26
移動(約20分)
 - ⑤ 15:00 香木の森公園 ▶P17 ⑥ いわみ温泉 ▶P15
移動(約35分)
 - ⑦ 17:00 大朝IC 移動(約40分) ⑧ 17:40 広島IC
- 1日目**
- ① 8:30 広島IC
移動(約1時間20分)
 - ② 9:50 浜田東IC
移動(約5分)
 - ③ 9:55 島根県立しまね海洋館アクアス ▶P16
移動(約15分)
 - ④ 13:15 石見壺ヶ浦 ▶P30
移動(約15分)
 - ⑤ 14:30 石見海浜公園 ▶P16
海水浴、キャンプ など

簡略化したイメージで、石見エリアのスポットを中心に記載しています。より詳細な地図はP28・29をご覧ください。

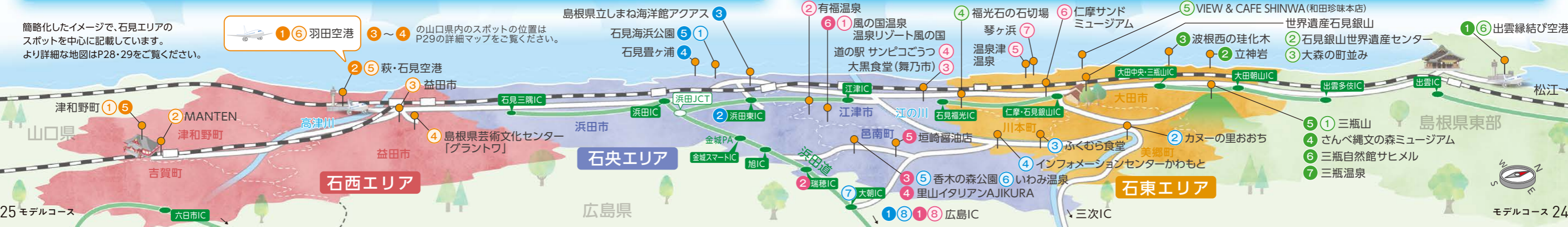

お得に楽しむ 石見トラベルインフォメーション

今なら^{※1}萩・石見空港ご利用で^{※2}お得なクーポンをプレゼント!

温泉が無料!? 体験がタダ!?

萩・石見空港キャンペーン!

島根・山口の旅行をもっとお得に! もっと楽しく!

羽田空港～萩・石見空港便を利用して島根へおいでになるお客様に、
旅行の醍醐味である食・温泉・体験などをたっぷり満喫できる特典をプレゼント!

プレゼント内容



萩・石見ぶらり手形

島根や山口の観光施設で利用できる、温泉入浴券2枚、石見神楽鑑賞、入場、体験、食べ歩きクーポン1枚ずつがセットになったクーポンブック。

P24～25 モデルコースでこのアイコンの付いている施設は、「萩・石見ぶらり手形」をご利用いただける施設です。

その他の手形が使える施設は「萩・石見ぶらり手形」検索

石見の神楽めしクーポン

島根県石見地方のご当地グルメ「石見の神楽めし」提供店で使える1,000円分のクーポン。

P24～25 モデルコースでこのアイコンの付いている施設は、「石見の神楽めしクーポン」をご利用いただける施設です。

その他のクーポンが使える施設は「神楽めし」検索

キャンペーン期間

2022年3月31日(木)まで^{※1}

対象^{※2} 指定の宿泊予約サイトのダイナミックパッケージ、旅行会社のツアー商品(個人旅行型)などを利用して、羽田空港～萩・石見空港便をご利用される方

受取場所 萩・石見空港 総合案内所、山口宇部空港プレミアムショップ(ヤマザキYショップ)、米子鬼太郎空港 総合案内所 など

お問合わせ (公社)島根県観光連盟 TEL 0852-21-3969(平日8:30～17:15)

レンタカー付きのお得なプランもごさいます!

詳しくはこちら



萩・石見空港キャンペーン 観ナビ 検索

萩・石見空港(羽田線) レンタカー割引キャンペーン 往復利用者特典

※3 レンタカーが2日間(2名以上利用時)
3,000円(税込)で借りられます!

※4 さらにお得に旅するクーポンプレゼント!

※5

※3)キャンペーン料金の適用は、借受から48時間までとなります。
※4)1名利用の場合は5,000円となります。
※5)萩・石見空港キャンペーンの特典受取と併用はできません。

利用条件 ●萩・石見空港(羽田線)往復利用者 ●島根県内1泊以上

ご利用前日までに割引対象となるレンタカー会社へ電話予約し、キャンペーンを適用したい旨をお伝えください。(各社ともレンタカー台数に限りがあります。)

[注]利用者の都合により条件を満たさなくなった場合は、各社の料金体系に従った料金の支払いが必要となります。また、他の割引制度との併用はできません。パッケージツアーでのオプションやレンタカー代金を含む企画旅行商品、旅行会社経由で予約されたレンタカーは対象外です。[対象外期間]4月29日～5月5日、8月10日～16日貸出

- | | |
|-------------------------------|---------------------------------|
| 割引対象レンタカー会社(予約先) | ●オリックスレンタカー
TEL 0856-25-7445 |
| ●CALレンタカー
TEL 0855-23-8585 | ●タイムズカー
TEL 0856-24-2826 |
| ●トヨタレンタカー
TEL 0856-22-1000 | ●ニッポンレンタカー
TEL 0856-24-0005 |
- ※対象車両はコンパクトクラス及び軽自動車(車種は各社の規定による)
※全車カーナビ・ETC付き
※適用時間を超える利用料金、その他オプション及び免責補償は別料金
- 詳しくは 萩・石見空港公式HP 検索

乗合タクシー

萩・石見空港からお得に直行!

予約制

詳しくはこちら

萩・石見空港

浜田・津和野・萩へは、萩・石見空港から直行の乗合タクシーをご利用ください。

- | | |
|-------|---|
| 浜田方面 | 浜田駅行き 大人2,000円 小学生1,000円
未就学児童無料(大人1名につき子供2名まで) |
| お問合わせ | From ハート TEL0855-23-1186 |
| 津和野方面 | 津和野駅行き 大人2,000円 小学生1,000円
未就学児童無料(大人1名につき子供2名まで) |
| お問合わせ | 津和野KoiKoiタクシー TEL0856-72-3700 |
| 萩方面 | 萩バスセンター行き
お一人様2,500円
6歳未満無料(大人1名につき子供1名まで) |
| お問合わせ | 萩近鉄タクシー TEL0838-22-0924 |

石東エリア MAP P28 F-2

インフォメーションセンターかわもと

えごまの食感が楽しい「えごま赤てん」と「えごま天」

えごま鴨のスープが絶品の「えごま鴨だしラーメン」

物販施設には新鮮な野菜や特産のエゴマ商品がずらり。新商品「えごま鴨だしラーメン 塩」はイチオシです。3月下旬には、テイクアウト専門のジェラートとアップルパイの焼き菓子店 piccolusso(ピッコルッソ)が敷地内にオープン。

邑智郡川本町大字因原505-5 TEL 0855-72-1111
【物販施設】営業時間:8:00～19:00/定休日:年末年始
【レストラン】営業時間:11:00～19:00(LO 18:00)
定休日:月曜(祝日の場合翌日休)、年末年始

<p>石西エリア MAP P29 D-4</p> <p>かきのきむら</p> <p>鹿足郡吉賀町柿木500-1 TEL 0856-79-8024 営業時間:9:00～17:30 定休日:第3火曜日 ※営業時間・定休日に変更の可能性あり</p>	<p>石西エリア MAP P29 D-4</p> <p>シルクウェイにちはら</p> <p>鹿足郡津和野町池村1997-4 TEL 0856-74-2045 【情報コーナー・トイレ】営業時間:24時間/定休日:年中無休【物産コーナー】営業時間:8:00～19:00/定休日:年中無休【フードコート】営業時間:11:00～19:00/定休日:年中無休</p>	<p>石東エリア MAP P29 D-3</p> <p>ゆうひパーク三隅</p> <p>浜田市三隅町折居220-1 TEL 0855-32-2880 営業時間:8:30～17:30(5月～9月は8:30～18:30) 定休日:年中無休</p>	<p>石東エリア MAP P28 F-2</p> <p>サンピコこうつ</p> <p>江津市後地町995-1 TEL 0855-55-3151 営業時間:9:00～18:30 定休日:木曜(祝日の場合は営業)、12月31日、1月1日、1月2日</p>	<p>石東エリア MAP P28 G-3</p> <p>グリーンロード大和</p> <p>邑智郡美郷町長藤230-2 TEL 0855-82-2812 【カフェ】営業時間:10:00～15:00/定休日:木曜・年末年始【食事】営業時間:11:30～14:00/定休日:木曜・年末年始【マート・産直】営業時間:9:00～19:00/定休日:正月</p>
<p>石西エリア MAP P29 D-5</p> <p>むいかいち温泉</p> <p>【産直・物産館やくら】鹿足郡吉賀町有飯225-2 TEL 0856-77-3040/営業時間:8:30～17:00/定休日:毎月第2水曜(8月、11月を除く)【むいかいち温泉ゆ・ら】鹿足郡吉賀町有飯238-2 TEL 0856-77-3001/営業時間:【お風呂】10:00～22:00/定休日:毎月第2水曜(月により変更有)</p>	<p>石西エリア MAP P29 D-4</p> <p>津和野温泉 なごみの里</p> <p>鹿足郡津和野町鷺原イ256 TEL 0856-72-4122 【温泉】営業時間:10:00～21:00(最終受付20:30)/定休日:毎週木曜【売店】営業時間:9:00～21:00/定休日:年中無休【レストラン】営業時間:11:00～21:00(LO 20:15)/定休日:年中無休</p>	<p>石西エリア MAP P28 E-3</p> <p>サンエイト美都</p> <p>益田市美都町宇津川口586-2 TEL 0856-52-3644 営業時間:9:00～19:00 定休日:毎週火曜、年末年始</p>	<p>石東エリア MAP P28 E-3</p> <p>ゆうひパーク浜田</p> <p>浜田市原井町1203-1 TEL 0855-23-8000 【総合案内】営業時間:9:00～18:00 ※店舗により営業時間が異なります。 定休日:年中無休</p>	<p>石東エリア MAP P28 F-1</p> <p>ロード銀山</p> <p>大田市久手町刺鹿1945-1 TEL 0854-82-1991 【売店・インフォメーション】営業時間:9:00～19:00 【レストラン】営業時間:11:00～17:00 定休日:毎週水曜</p>

石西エリア MAP P28 E-4

匹見峡

秘伝の味噌を柚子の皮で包んだ匹見峡特産「ゆべし」

地元特産のワサビの葉を漬けた「わさび漬」

新緑や紅葉の季節には素晴らしい絶景が楽しめる匹見峡の入り口にあります。地元の暮らしを支える「日出来屋商店」が併設されていて、店主と看板猫「のりこさん」が店と道の駅を守っています。

益田市匹見町道川165-1(出合の里みちかわ)
TEL 0856-58-0477
営業時間:8:00～17:00 定休日:1月1日～1月3日

石東エリア MAP P28 F-3

瑞穂

根強い人気の石見地方に伝わる郷土料理「押しし」

読者のクチコミ
店内で流れている方言を交えた男性のナレーションが、とても親しみやすく、楽しく買い物ができます。
島根県 50代 女性

産直市の元気いっぱいの店内アナウンスが名物の道の駅瑞穂。新鮮な地元野菜は、種まきから収穫まで管理するトレーサビリティを運用して消費者に安心安全を提供しています。地域の特産を活かした商品開発も積極的です。

邑智郡邑南町下田所260-3 TEL 0855-83-1112
【道の駅瑞穂】営業時間:7:00～18:00/定休日:1月1日
【産直市みずほ】営業時間:9:00～18:00/定休日:1月1日・2日
【KOTOKOTO】営業時間:11:00～14:30/定休日:不定休

石見おでかけMAP

アクセス情報



**大阪方面から
浜田へ**
JR新大阪駅からJR広島駅まで約1時間30分(新幹線)
JR広島駅から高速バスで2時間から2時間30分



**九州方面から
津和野へ**
JR博多駅からJR新山口駅まで約35分(新幹線)
JR新山口駅からJR津和野駅まで約1時間(特急)



**関東方面から
益田へ**
羽田空港から秋・石見空港へ約1時間30分

**関東方面から
石見銀山へ**
羽田空港から出雲縁結び空港へ約1時間30分
出雲縁結び空港から石見銀山まで約1時間20分(車)



**九州方面から
津和野へ**
中国道小郡ICから
国道9号で約1時間15分

**中国四国(広島)方面から
浜田へ**
山陽道広島ICから
浜田道浜田ICへ約1時間20分

**関西(大阪)方面から
浜田へ**
中国道千代田JCTから
浜田道浜田ICへ約40分

**関西(大阪)方面から
石見銀山へ**
山陰自動車道出雲ICから
国道9号で約1時間

- (凡例)
- 高速道路(有料)
 - 高速道路(無料)
 - 自動車専用道路
 - 国道
 - 県道・一般道
 - 線路
 - 新幹線

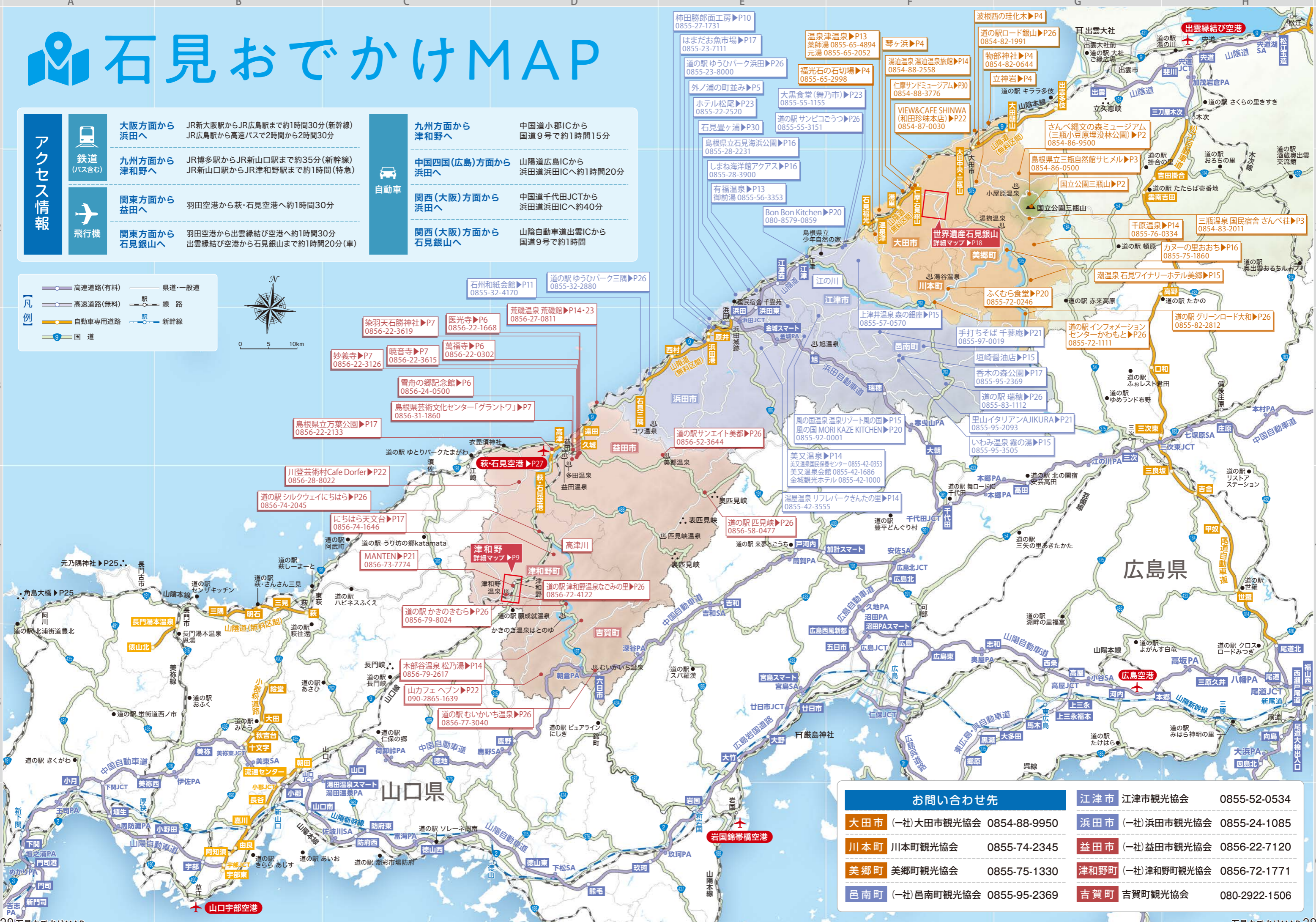
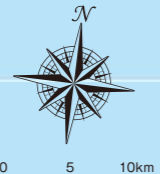

お問い合わせ先		
大田市	(一社)大田市観光協会	0854-88-9950
川本町	川本町観光協会	0855-74-2345
美郷町	美郷町観光協会	0855-75-1330
邑南町	(一社)邑南町観光協会	0855-95-2369
江津市	江津市観光協会	0855-52-0534
浜田市	(一社)浜田市観光協会	0855-24-1085
益田市	(一社)益田市観光協会	0856-22-7120
津和野町	(一社)津和野町観光協会	0856-72-1771
吉賀町	吉賀町観光協会	080-2922-1506

しまね インフラリズム 特集 in 石見

い インフラリズムって何?

ダムや橋などのインフラを観光すること。

見る 知る 思う
 インフラを 間く 感じる 撮る
 ことで新たな発見。

わ だい満載のガイドブック登場

石見地域にあるインフラ情報が盛りだくさん。電子版ガイドブックもあります。(「しまね観光ナビ」特集ページ内)



み に行ってみよう

おすすめインフラスポット「浜田ダム」

令和2年ダム堤体の改造を終え、新しい姿に生まれ変わりました。人気の「ダムカード」貰えます

問い合わせ先 第二浜田ダム管理所 TEL0855-22-3051

たび のおすすめコースは「しまね観光ナビ」でチェック!

インフラ特集ページ



問い合わせ先 いわみインフラリズムガイド戦略会議(事務局)浜田県土整備事務所 TEL0855-29-5571

8<キリトリ

郵便はがき

切手を貼付

6970041

島根県浜田市片庭町254
 石見観光振興協議会
 「石見たび。」
 読者クイズプレゼント係 行

※以下に送り主様の宛先をご記入ください。(個人情報、景品の発送以外には使用いたしません。)

住所 〒

(フリガナ) 名前

電話番号

希望の景品番号 第1希望 [] 第2希望 []

性別 男 ・ 女

年代 10代未満・10代・20代・30代・40代・50代・60代・70代以上

締切:2021年8月31日(火) 消印有効

「石見たび。」読者クイズプレゼント

《「石見たび。」クイズ応募方法》

Webまたはハガキで応募することができます。
 ※どちらも内容は同じです。

ハガキで

裏表紙の応募用紙にあるクイズの答えを選び、アンケートや必要事項をご記入のうえ、点線に沿って切り取り、切手を貼って郵送してください。

Webで

下記QRコードから「しまね電子申請サービス」にアクセスし、クイズの回答、アンケートや必要事項を入力してください。QRコードが利用できない場合は、なつかしの国石見HPの新着情報から、「2021石見たび。春夏号クイズプレゼント」の記事をご覧ください。



PC/スマホ用

※スマホの一部(Android4.4以前またはiOS4)での接続ができませんのでご注意ください。

★ヒントは「石見たび。」の中にあります。

【締切】
2021年8月31日(火) 消印有効

※応募はお1人様1点とさせていただきます。同一の方がWebとハガキ両方で応募したり、Webから何度も応募することはできません。また、当選者の発表は景品の発送をもって代えさせていただきます。

2021「石見たび。」春夏号本誌に掲載した情報はWebでも見ることができます。
 なつかしの国 石見 検索

石見を旅した方々のクチコミ

アンケートのご紹介



仁摩サンドミュージアム MAP P28 F-2

大小6基の総ガラス張りのピラミッドが目を引く館内では高さ5.2m、直径1mの大きな砂時計「砂暦」が1年の時をかけてゆったりと時を刻んでいます。また他にも砂に関する展示や砂絵づくり体験も楽しめます。

大田市仁摩町天河内975 TEL 0854-88-3776
 営業 9:00~17:00(受付終了16:30)※変更の場合あり
 休 水曜(祝日の場合は翌平日)、年末年始(要HP確認)
 料 高校生以上730円、小中学生360円 P 170台

読者のクチコミ
 一年かけて落ちる砂時計が大迫力でした。
 島根県 10代 男性

読者のクチコミ
 試飲したワインがとても美味しかった。輸入物や他のワイナリーのものとは全く違って果実味が豊かで複雑な味わいもあり二本、2種類買いました。自宅で飲んでも味わいが深くてまた買いたいと思いました。
 東京都 60代 女性



読者のクチコミ
 ここから見るマリン大橋の背後に沈む夕日は感動ものですね。
 島根県 60代 男性

読者のクチコミ
 山陰のモンサンミッシェルというネット記事で興味を持って行った。大潮の時には渡れなくなるというのが神秘的に思える。海と景色が綺麗なことはもちろんのこと、海岸の砂利がとてもキラキラして見ただけで楽しい。行くと気持ちが晴れやかになる。
 島根県 20代 女性

読者のクチコミ
 本当にたくさんのいろんなお姿、表情をしておられ、自分と似ているのを探るのが楽しかったです。心が和みます。
 島根県 50代 女性

読者のクチコミ
 とにかく夕日がきれいなのでいやされません。もう何年も通っていて本当におすすめです。
 広島県 20代 女性



読者のクチコミ
 コバルトブルーの目を奪われるほど美しい海岸できれいでした。
 神奈川県 70代



読者のクチコミ
 風力発電設備が並んだ風景等々が良いと思った。
 広島県 60代

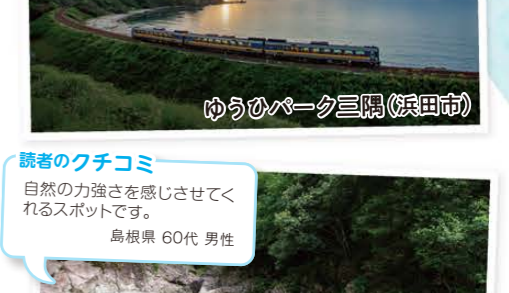

読者のクチコミ
 自然の力強さを感じさせてくれるスポットです。
 島根県 60代 男性



読者のクチコミ
 公園から日本海の海岸と水仙の花がすばらしい絵になっておすすめです。
 神奈川県 40代 男性

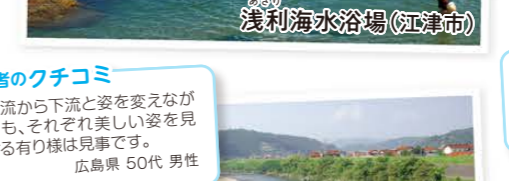

読者のクチコミ
 上流から下流と姿を変えながらも、それぞれ美しい姿を見せる有り様は見事です。
 広島県 50代 男性



読者のクチコミ
 深い緑と清流に目が癒されました。
 広島県 60代 女性

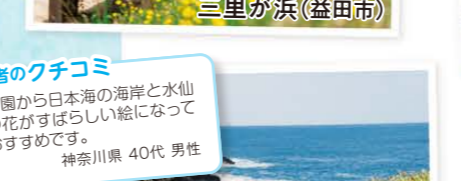

読者のクチコミ
 トンネルから海がパッと見える瞬間の絵にかいたようなきれいな景色が忘れられないです。
 広島県 40代 女性

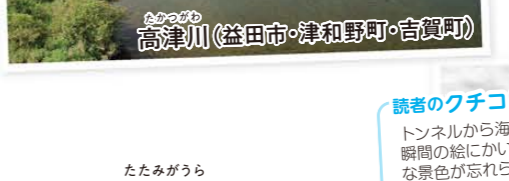

読者のクチコミ
 約1600万年前の砂岩層で、波の浸食作用によって平たく削られた岩盤が続きます。別名「千畳敷」とも言われ、椅子のような丸い石(ノジュール)が並ぶ様子は絶景フォトスポットに。天然の造形美が楽しめます。
 浜田市国分町
 TEL 0855-24-1085((一社)浜田市観光協会)



読者のクチコミ
 トンネルから海がパッと見える瞬間の絵にかいたようなきれいな景色が忘れられないです。
 広島県 40代 女性

「石見たび。」読者クイズプレゼント

ご応募いただいた、クイズ全正解者の中から131名様に素敵な景品をプレゼント!

※写真はイメージです。

1 東京～萩・石見空港 往復チケット

1名様 羽田空港～萩・石見空港間の「ANA SUPER VALUE」往復航空券1名分
利用期間:2022年3月31日搭乗分まで
 提供 萩・石見空港利用拡大促進協議会



2 ホテル松尾 お食事券 3,000円分

当館レストラン「雅」ご利用券
利用期間:2022年3月31日まで
5名様
 提供 ホテル松尾



3 まる姫ポーク 精肉セット

まる姫ポークのスライスやテキカツなど
1名様
 提供 神楽の里 舞乃市



4 和田珍味本店 VIEW & CAFE SHINWA お食事券

SHINWAパンケーキ・ドリンクセット
5名様
 提供 和田珍味本店



5 しまね海洋館アควアス ペア入館券

水族館アควアス 無料入館券2名様分
5名様
 提供 しまね海洋館アควアス



6 島根県立石見美術館 ご招待券

ペア招待券
10名様
 提供 島根県芸術文化センター「クラスト」



7 三瓶自然館サヒメル ペアご招待券

ペア無料ご招待券
5名様
 提供 島根県立三瓶自然館サヒメル



8 仁摩サンドミュージアム ペアご招待券

ペア無料ご招待券
5名様
 提供 仁摩サンドミュージアム



9 温泉津温泉薬師湯 ペア無料入浴券

薬師湯のペア無料入浴券
10名様
 提供 温泉津温泉薬師湯



10 泉薬湯温泉津温泉元湯 ペア無料入浴券

泉薬湯温泉津温泉元湯
20名様
 提供 泉薬湯温泉津温泉元湯



11 国民宿舎さんべ荘 ペア無料入浴券

ペア無料入浴券
利用期間:2022年3月31日まで
10名様
 提供 国民宿舎さんべ荘



12 三瓶そば(2人前)

三瓶在来種 玄そば使用 (つゆ付2人前)
3名様
 提供 (一社)太田市観光協会



13 湯迫温泉旅館 無料入浴券

10名様
 提供 湯迫温泉旅館



14 えごませんべい ひまわりせんべいセット

5名様
 提供 道の駅 インフォメーションセンターかわもと



15 熊谷家住宅 親子ペアご招待券

重要文化財 熊谷家住宅の親子ペア無料ご招待券
利用期間:2022年3月31日まで
5名様
 提供 熊谷家住宅



16 米焼酎「いし」

強運の犬「柴犬の祖 石号」が育った里の米で造った地域限定焼酎 ※20歳以上限定
3名様
 提供 道の駅 サンエイト美都

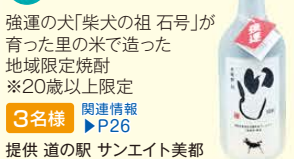

17 日和高原ミルクジャム・ミルクジャムえごまセット

日和高原ミルクジャム1個とミルクジャムえごま1個のセット
5名様
 提供 香木の森クラフト館



18 にちはら天文台 ペアご招待券

日原天文台(星の観測)のペア無料ご招待券
利用期間:2022年3月31日まで
5名様
 提供 にちはら天文台



19 雪舟の郷記念館 ペアご招待券

ペア無料ご招待券
利用期間:2022年3月31日まで
5名様
 提供 益田市立雪舟の郷記念館



20 津和野町の日本遺産セット

公式ガイドブック、マスク、手ぬぐいのセット
5名様
 提供 津和野町日本遺産センター



21 浜田のご当地カレー&ラーメンセット

ベリーネいちごカレー×1、TOTOマトカレー×1、パトウの醤油ラーメン(2人前)×1、パトウの豚骨ラーメン(2人前)×1
3名様
 提供 (一社)浜田市観光協会

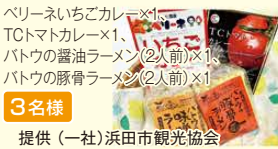

22 七尾城御城印セット ペア入館券

七尾城御城印と医光寺又は萬福寺いす九かの入館券2名様分
5名様
 提供 (一社)益田市観光協会



「石見たび。」クイズ応募用紙

- Q1 さんべ縄文の森ミュージアムでは約何年前に埋没した巨木を観ることができる?
 A. 約40年前 B. 約400年前 C. 約4000年前
- Q2 日本遺産「中世日本の傑作 ○○を味わう 一地方の時代に輝き再び」○○に入るのは?
 A. 浜田 B. 益田 C. 江津
- Q3 「石見の神楽めし」に健康志向の新メニューが仲間入り。その名前は?
 A. 鍾馗めし B. 塵輪めし C. 稲田姫めし
- Q4 高速道路を利用した場合、広島市(山陽道広島IC)から浜田市(浜田道浜田IC)までの所要時間は?
 A. 約20分 B. 約1時間20分 C. 約2時間20分
- Q5 ダムや橋などを観光する○○ツーリズム。○○に入るのは?
 A. インフラ B. マイクロ C. ヘルス

アンケートにご協力ください(任意での回答)

- どこで「石見たび。」を手に入れましたか?
- 面白かった、旅に行きたい気分が高まったページはどれですか?
- 訪れたことのある石見のおすすめスポット・感想を教えてください。(次号以降の石見たび等でご紹介させていただくことがございますのでご了承ください。)
- その他ご意見等(今後掲載してほしい観光情報など)